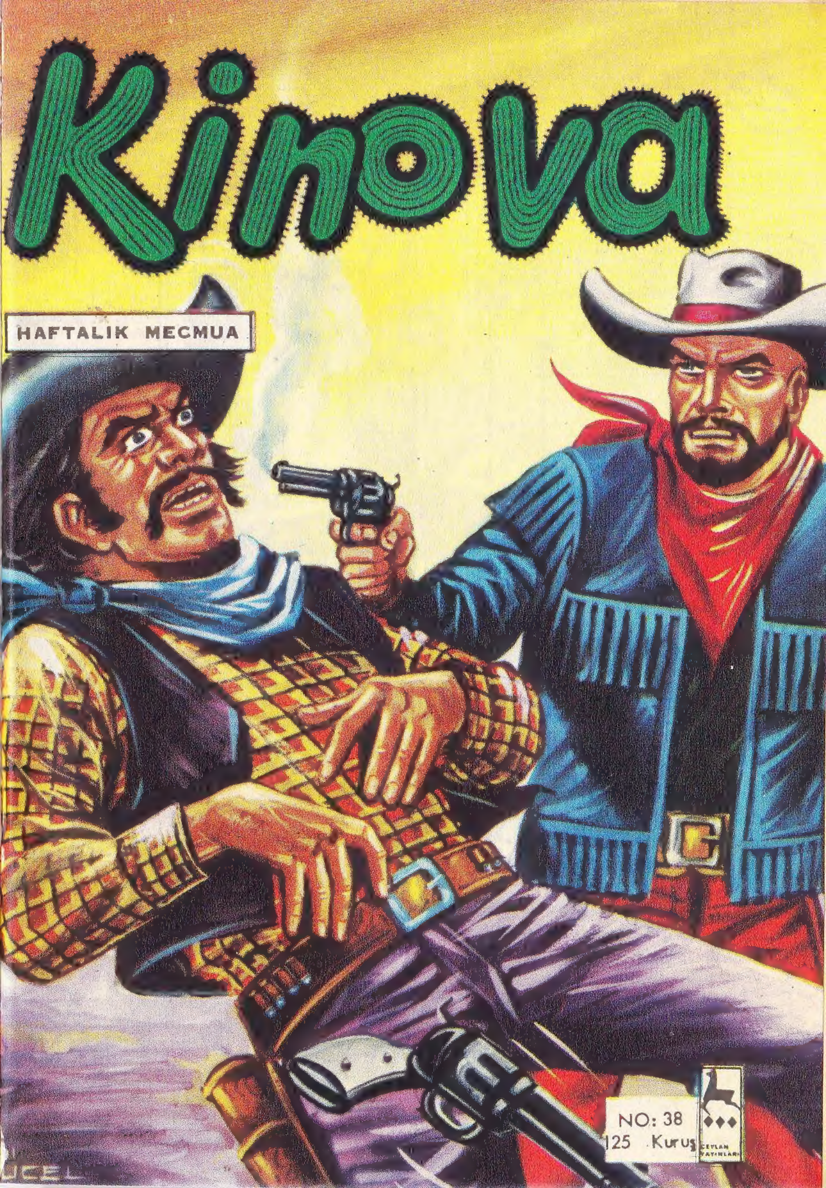
Kinova
HAFTALIK MECMUA
NO: 38
125 Kuruş
CEYLAN YAYINLARI

Gülelim

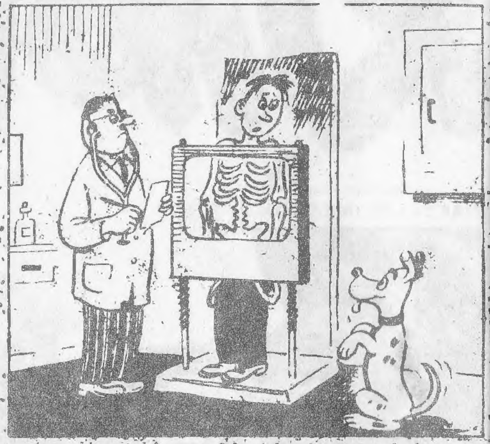

Bir turist uğradığı memlekette, arkadaş olduğu yerlilerden birine, havanın iyi olup olmadığını önceden anlamanın bir yolu olup olmadığını sorar. Yerli omuz silker.:

-"Ondan kolay ne var, der. Eğer şu karşıdaki köy buradan baktığında görünüyorsa az sonra yağmur yağacak demektir..

-"Peki ya görün müyorsa.?

-"O zaman da yağmur yağıyor demektir....

YAZISIZ

Kinova

No:38

TÜRKİYE'DE NEŞİR HAKKI CEYLAN YAYINLARINA AİTTİR

ONU MUTLAKA BULMALIYIM. BİNGO'YU ALABİLİR MİYİM BABA?
DUR SAKİN OL KIZIM BİRAZ BEKLERİZ. GELMEZSE BEN BULMAYA GİDERİM.
HAYIR BEKLEYEMEM BABA. SİLVER TEHLİKEDE İSE VAKİT KAYBETMEYE GELMEZ
DOĞANAY BENİM SİLVERE GÜVENİM VAR. O HER TÜRLÜ TEHLİKEDEN KENDİNİ KORUMASINI BİLİR. SAKİN OL O BİRAZDAN MUTLAKA GELECEKTİR.
DOG DOĞRU SÖYLÜYOR. ŞİMDİ NEREDE İSE POMAK'LAR BURAYA HÜCÜMA GELECEKLER. HAZIRLIKLI OLMALIYIZ. VAKİT KAYBETMEGE GELMEZ DOĞANAY
DOĞANAY SAKİNLEŞİR. VE SAM'I DİNLER. KAYALARA, PAVNİLERİN OLDUĞU YERE ÇIKARLAR.
ŞİMDİ BENİ DİNLEYİN. AZ SONRA POMAKLAR BURADA OLACAKLAR SAVAŞ HAZIRLIĞIMIZ TAM OLMALI.
... TEPELERİN KENARINA İRİ KAYA PARÇALARI YIĞMALIYIZ.
... OK VE KURŞUNDAN BAŞKA DİNAMİT DE KULLANACAĞIZ. KISA ZAMANDA İŞLERİ BİTİRMELİYİZ. ÖYLE Kİ KİMSE KURTULUP KAÇMAMA

BU SIRADA DOĞANAY BİR SEVİNÇ NİDASI ÇIKARIR.
SİLVER! SİLVER!. SİLVER GELİYOR.
DOĞANAY!
SİLVER!.
SİLVER O KADAR KORKTUM Kİ!.
KORKACAK NE VAR. KARA BOĞADAN İNTİKAM ALMAK İÇİN GİTTİM VE İŞİMİ BİTİRİP GELDİM
AMAN VAKİT KAYBETMİYELİM. POMAKLAR NEREDEYSE GELİRLER
HİÇ MERAK ETME BABAM BU İŞİ HALLETTİ. GELECEKLERİ VARSA GÖRECEKLERİ DE VAR.
BABAM DEMEK BURADA.. BABA!.
OĞLUM!

UZUN ZAMANDAN BERİ BİRBİRİNİ GÖREMİYEN BABA OĞUL BÜYÜK BİR HASRETLE KUCAKLAŞIRLAR. BİRBİRİNİ GÖRMEKTEN SON DERECE MESUTTURLAR.
BANA SIRA GELİR Mİ DERSİNİZ?
DOG SENİ GÖRDÜĞÜME NASIL SEVİNDİM BİLEMEZSİN
BEN DE SENİ ÇOK ÖZLEDİM SİLVER.
SİLVER BU EMEKTAR KAHRAMANI DA KUCAKLAYIP ÖPER.
BU KISA SERAMONİDEN SONRA.. BÜYÜK SAVAŞIN HAZIRLIKLARINA GİRİŞİRLER... TAM BU SIRADA
BONİ KARL' DA SİLVERİN KÖYÜNE DOĞRU YOL ALMAKTADIR.
SİLVERİN KÖYÜNE YAKIN BİR BÖLGEDE LONG'UN KAFİLESİ HEDEFİNE ULAŞMIŞTIR.
DURUN ARKADAŞLAR CESSİ COLT'UN İNİNE GELDİK

YÜZBAŞIM ATTAN İNİP EMRİNİ VEREBİLİRSİNİZ. ŞİMDİ SİZ DE BENİ TAKİP EDİN
BAŞÜSTÜNE LONG RİFFLE!
LONG ATTAN İNİP MAĞARAYA YAKLAŞCA
CESSİ'NİN KURBANLARI MI LONG?
EVET! CESSİ BİR HAYLİ TEMİZLİK YAPMIŞ!
AZ SONRA MEYDANLIĞA ÇIKARLAR.
UZUN KULAĞINDA İŞİ BİTİRİLMİŞ. İNŞALLAH BONİ KARL CESİNİN HAKKINDAN GELMİŞTİR.
AZ SONRA
İŞTE YÜZBAŞIM SİLAH VE CEPHANELER BURADA GİZLİ ANAHTARLARI DA BENDE ARABALARA YÜKLEYEBİLİRİZ.
BU SIRADA BONİ KARL CESİ'NİN İNİ YAKINLARINDAYKEN BİR ASKERİ BİRLİĞİ GÖRÜNCE ÖNCE ŞAŞIRIR...
CESİ'NİN İNİNDEN GEÇERKEN BİR UĞRASAM. BAKALIM NE VAR NE YOK..

HEY, BU ASKERLER DE NE YAPIYOR ORADA?
HMM.. BUNLARI LONG RIFFLE GETİRMİŞ OLMALI.. SHORT KALESİ ASKERLERİ.
KARL ATINI İLERİ SÜRER
DUR! SEN KİMSİN?
ADIM BONİ KARL.. LONG RİFFLE ADINDA BİR KEŞŞAF ARIYORUM.
SEN BURADA BEKLE, BEN KENDİSİNE HABER VEREYİM.
ASKER LONGA HABERİ ULAŞTIRINCA
NE? BONİ KARL MI?
LONG SÜRATLE DIŞARI ÇIKAR
LONG!
KARL! SENİ BİR DAHA GÖREMİYECEĞİM ZANNETMİŞTİM. NEREYE GİDİYORSUN?

SİLVER'İN KÖYÜNE. SİLVO'DA ŞİMDİLİK İŞİM BİTTİ.. KÖYDE BANA İHTİYAÇLARI OLACAĞINI DÜŞÜNDÜM
CESİ COLT NE OLDU KARL? ELİNDEN KAÇIRDIN MI?
CESİ COLT ŞİMDİ ADAMLARIYLA BULUTLARIN ÜSTÜNDE, KERVAN SOYUYOR ZANNEDERİM
BRAVO KARL! SEN SAHİDEN ÇOK MÜTHİŞ BİR ADAMSIN!.
SİLÂHLARIN HEPSİ ARABADA. BENİM VAZİFEM BURADA BİTİYOR. SENİNLE KÖYE GELEBİLİRİM.
BUNA SEVİNDİM FAKAT
... LONG ARABALAR KALEYE DÖNSÜNLER. BİR KISIM ASKERLERİ YANINA ALIRSAN BELKİ İHTİYACIMIZ OLACAK, KÖY BURAYA PEK UZAK SAYILMAZ
HAKLISIN KARL! HEY YÜZBAŞI!
BUYRUN LONG RIFFLE
YÜZBAŞIM, ASKERLERİN BİR KISMINI ALARAK BİZİMLE KÖYE GELECEKSİNİZ. SİLÂHLARI ASKERLER KÖYE GÖTÜREBİLİRLER.
YÜZBAŞI KALE KUMANDANI TARAFINDAN LONG'UN EMRİNE VERİLDİĞİ İÇİN LONG'UN EMRİNİ KABUL EDER. AZ SONRA DA SİLÂH DOLU ARABALAR KALEYE GİDERKEN KÖYÜNE DOĞ YOLA KOYULURLAR.

BU SIRADA SİLVERİN KÖYÜN DE.....
İŞTE GELİYORLAR
SAVAŞA HAZIR OLUN
POMAKLARIN REİSİ AYI DİŞİ EMİRLER VERİR...
KAHRAMAN MUHARİPLERİM. İŞİMİZİ SÜRAT'LE BİTİRECEĞİZ. YAKIP YIKIP ÖLDÜRECEĞİZ. BİZ ONLARDAN KAT KAT ÇOĞUZ VE CESURUZ.!
POMAKLAR KÖYE GELMİŞLERDİ BİLE..FAKAT CANLI BİR PAVNİ GÖRMEDİLER. ÇADIRLARDA SAKLI ZANNEDEREK AYI DİŞİ BİR EMİR DAHA VERDİ..

PAVNİLER BİZDEN KORKTUĞU İÇİN KADINLAR GİBİ ÇADIRLARI YIKIN! YAĞMA EDİN. HEPSİNİ ÖLDÜRÜN..
ÇADIRLAR YIKILMAĞA BAŞLADI Kİ
SAM BÖYLE EMRİNİ VERDİ
ATEŞ!
KÖYÜ YARIM KUŞAK GİBİ ÇEVİREN KAYALARDAN BİRDEN OL. MIZRAK, BALTA VE KURŞUN YAĞMURU BAŞLADI
OHİDOOO!
UGH!
MANİTU!
MANİTU!
SİLVER İDAREYİ ELİNE AL! BANA DAHA MÜHİM BİR İŞ DÜŞÜYOR.
PEKİ BABA!

LONG SİLÂH SESLERİ KÖY-DEN GELİYOR ACELE EDE-LİM.
YOKSA GEÇ Mİ KALDIK?
İLERİİİ!
KÖYDE
KAYALA-RI YUVAR-LAYIN KAÇI-YORLAR!
YUVARLANAN KAYALARLA POMAKLARIN ÇOĞU-NU KORKUNÇ BİR AKIBETE GÖTÜRÜR
EYVAH!
MANİTU BİZİ KO-RU
OHHAN, COO!
UGH.
AHH!
AYI DİŞİ TUZAĞIN KORKUNÇ-LUĞUNU GÖRÜNCE ÇEKİLME EMRİ VERİR
MEL'UN-LAR! BİZİ TUZAĞA DÜŞÜRDÜ-LER, KAÇA-LIM
FAKAT KAYALARIN DİBİNDE BİR HEYKEL BELİRİR
AYI DİŞİ KURTULAMIYA-CAKSINIZ. HEPİ-NİZ ÖLECEKSİ-NİZ. MANİTU SİZİ AFFET-MİYECEK.
POMAKLARIN ŞAŞKINLIĞI GEÇMEDİ Kİ KİNO-VA İSABETLİ ATIŞLARLA POMAKLARA GÖZ AÇ-TIRMIYORDU.
KİNOVA!
KİNOVA YİNE KARŞIMIZA ÇIKTI!
MEL'UN ŞEYTAN!

POMAKLAR KAÇARKEN BİR SÜRPRİZLE KARŞILAŞTILAR.
EYVAH.. ASKERLER!
MAH-VOLDUK!
AHH!
YANDIM!
BU SIRADA BONİ KARL Sİ-LAHLARINI ATEŞLEMİŞTİ:
SİLÂHLA-RIM BİR HAY-Lİ PASLAN-MIŞTI.
BENİM DE TÜFEĞİM
YUUPPİİİ!
HURRAA!
YAŞASIN PAVNİLER!
AZ SONRA ZAFER KAZANILMIŞTI VE TEK POMAK KA-ÇAMAMIŞTI OR-TALIKTAN...
YAŞASIN ASKERLEER!
YAŞASIN REİSİMİZ
YAŞASIN KAHRAMANLAR
KÖYDE CESETLER TEMİZLENE-REK UZAKTA AÇILAN KU-YULARA DOL-DURULDU, ASKERLE-RE ZİYAFET VERİLDİ.. BÜYÜK ZAFER AKŞAMA KADAR KUTLANDI.

YARDIMINIZDAN DOLAYI ÇOK TEŞEKKÜR EDERİZ.. YÜZBAŞIM.. VAROLUN SAĞOLUN.. KUMANDANA SAMİN, BENİM VE KAHRAMAN ARKADAŞLARIMIN SELAMINI İLETİN..
VAZİFEMİ YAPTIK LONG, DAİMA EMRİNİZE AMADE.. GÖSTERDİĞİNİZ HÜSNÜ KABULE MİNNETTA...
BÖYLECE
NİN YOLUNU TUTARLAR.
KAHRAMANLARIMIZ BİR ARADA OLMANIN SEVİNCİ İÇİNDE O GÜN VE DİĞER GÜNLER UZUN MACERALARININ YORGUNLUKLARINI SİLVERİN KÖYÜNDE ÇIKARMIYA ÇALIŞIRLAR. BİR YANDAN DA BİRBİRLERİNE BAŞLARINDAN GEÇENLERİ ANLATARAK HOŞ NEŞELİ DAKİKALAR GEÇİRİRLER
SEVGİLİ OKUYUCULAR BU MACERANIN BİRİNCİ KISMI BURADA BİTTİ...

KİNOVA
YENİ MACERA
KAHRAMANLARIMIZ POMAKLAR VE CESSİ KOLT HADİSELERİNDEN SONRA SİLVERİN KÖYÜNDE YORGUNLUKLARINI ÇIKARIRLARKEN GÜNLER DE ÇABUK GEÇMİŞTİ. SAKİN HAYAT ONLARI ARTIK SIKMAYA BAŞLAMIŞTI
SAM BU TOTEMİ DE BİTİRDİKTEN SONRA
HAKLISIN LONG. ÇOKTANDIR KALELERDEN HİÇ BİRİNE UĞRADIĞIMIZ YOK. BELKİ DE BİZE İHTİYAÇLARI VARDIR.
BABA ŞİMDİLİK İŞİ PAYDOS EDELİM. KARNIMIZ ÇOK ACIKTI. DOĞANAY YEMEĞİ HAZIRLAMIŞ BİLE.

AZ SONRA SİLVER ÇADIRINDA
TOTEM ÇOK GÜZEL OLACAK BABA
TABİİ BU TOTEME PAVNİLER ANCAK BONİ KARL SAYESİNDE SAHİP OLACAKLAR.
YOK CANIM. SADECE BOŞ DURMASINI SEVMEM O KADAR. BİR İŞE YARAMAK HER HALDE GÜZEL ŞEYDİR
HİÇBİR KIZILDERİLİ KABİLE BU GÜNE KADAR BU KADAR BÜYÜK TOTEM YAPMAMIŞTIR.
TABİİ TAM İKİ AY GECE GÜNDÜZ ÇALIŞILDI.
İKİ GÜNE KADAR BİTER ZANNEDİYORUM. NE DERSİN KARL?
BELKİ DE DAHA EVVEL BİTER.
SİLVER BİZ BİRKAÇ GÜNE KADAR YOLA ÇIKMAK NİYETİNDEYİZ.
EVET. İKLİM DEĞİŞTİRMEK SIHHATİMİZ İÇİN ŞART.
NASIL OLUR BABA, ARTIK YAŞLANIYORSUNUZ. MACERALAR SİZİ DAHA ÇOK YORUYOR. KALIN BURADA
YANILIYORSUN OĞLUM, MÜCADELE GENÇ İNSANLARA HAS BİR ŞEY DEĞİL, MÜCADELE RUHUNA SAHİP OLANLARIN ANCAK ÖLÜM İDEALLERİNE MANİ OLABİLİR.
SAM ÇOK DOĞRU KONUŞTU. BİZ ANCAK TOPRAK ÜSTÜNDE DEĞİL, TOPRAK ALTINDA İSTİRAHATE MECBURUZ.

BABA, HİÇ OLMAZSA İKİ-ÜÇ AY DAHA KALMANIZA ÇOK MEMNUN OLURDUK.
HAYIR KIZIM. İKİ ÜÇ AYDA BELKİ 200-300 KİŞİNİN ÖLÜMÜNE MANİ OLABİLİRİZ. SİZ NASIL KABİLENİZİN BAŞINDAN AYRILMIYORSANIZ. BİZ DE BURADA BEKLERSEK BİZE İHTİYAÇLARI OLAN İNSANLARI TERKETMİŞ OLURUZ
SAĞ KALIRSAK GENE GELİR, BÖYLE TATLI GÜNLER GEÇİRİRİZ.
MÜSAADE EDERSENİZ BEN DE SİZE BİR ŞEY ARZEDECEĞİM.
SAHİ BONİ, AFFEDERSİNİZ, SENİ DE BERABER GÖTÜRMEK NİYETİNDEYİZ.
CESUR BİR KEŞŞAF ARKADAŞ KAZANMAK BİZİM İÇİN BÜYÜK BİR ŞEREF OLACAK.
AYNI DAVA İÇİN ÇALIŞTIĞIMIZA GÖRE.. ÇOK ARZU EDİYORSANIZ HER TÜRLÜ ŞARTLAR ALTINDA DAİMA SİZLERLE BERABERİM
LONG İLE BEN BUNA DAHA ÖNCE KARAR VERDİK.
TEŞEKKÜR EDERİM. HER TÜRLÜ DOSTLUĞUNUZ BENİ FAZLASIYLA MÜTEHASSIS EDİYOR. YALNIZ SİZE ARZETMEK İSTEDİĞİM BİR MESELE VAR.
KÖYE BİR OKUL KURULMASINI ARZU EDİYORUM. ÇOCUKLARIN OKUYUP YAZMASI PAVNİLERİN GENİŞ MER'ALAR KAZANMASINDAN DAHA FAYDALI ZANNEDİYORUM.
SAHİ, BUNU DAHA EVVEL NASIL DÜŞÜNMEDİK.
ÇOK GÜZEL BİR FİKİR. HEMEN TATBİKATA GEÇELİM
YA ÖĞRETMEN MESELESİ?

YENİ BİR ÖĞRETMEN BULANA KADAR BU İŞİ SEN ÇOK GÜZEL YAPARSIN DOĞANAY.
BAŞARA BİLİRSEM BU İŞİ SEVE SEVE YAPARIM.
BÜYÜKÇE BİR OKUL İNŞA EDENE KADAR ÇOCUKLARI AÇIK HAVADA OKUTABİLİRSİNİZ.
OLUR.. HAVALAR ÇOK MÜNASİP EN KISA ZAMANDA BAŞLIYABİLİRİZ.
BEN SİZE OKUL BİNASININ NASIL YAPILACAĞINI İZAH EDER PLANINI ÇİZERİM. SİZ TEBANIZA BUNU EN KISA ZAMANDA YAPTIRIRSINIZ.
YAPTIRMASINA HİÇ MERAK ETMEYİN.
BİZ DE TOTEMİN DİKİLMESİNDEN SONRA GİDEBİLİRİZ DEĞİL Mİ SAM?
NE DERSİNİZ KARL
NASIL İSTERSENİZ.
DOSTLUK VE KAHRAMANLIK ŞEREFİNE İÇELİM.
BU GÜZEL TOTEMİN ŞEREFİNE İÇELİM.
OKUL ŞEREFİNE
SULH ŞEREFİNE
PAVNİLERİN ŞEREFİNE.
ARADAN ÜÇ GÜN GEÇER. TOTEM BÜTÜN AZAMETİYLE KÖYÜN MEYDANINDA YÜKSELMEKTEDİR. DOĞANAY İSE KÖYÜN YAKININDAKİ ÇİMENLİKTE İLK DERSLERİNE BAŞLAMIŞTI BİLE.

DOG SENDE BİZİMLE GEL. KASABADAN DOĞANAY'IN TALEBELERİ İÇİN LAZIM OLAN OKUL MALZEMELERİNİ ALIP DÖNERSİN.
PEKİ SAM..
BABA BİZE İHTİYACINIZ OLURSA MUTLAKA HABER GÖNDERMEYİ UNUTMA.
DOĞANAYADA VEDA EDELİM.
GİDİŞİNİZE ÇOK ÜZÜLECEKTİR.
KAHRAMANLARIMIZ HEP BERABER DOĞANAY'IN ÇOCUKLARIN BULUNDUĞU AÇIK HAVA DERSANESİNE GİDERLER.
İNŞALLAH BAŞARACAKSIN KIZIM.
GİDİYORMUSUNUZ BABA?
BÜYÜK BABA!
YAVRUM! CANIM, EVLADIM!..
GİTME.. BİZİ YALNIZ BIRAKMA. BÜYÜK BABA..
A B C
D E F
G H I
BENİM GİTMEM SENİN DE ANNENİN SÖZÜNÜ DİNLEYİP BİR AN EVVEL, AKILLI, CESUR BİR DELİKANLI OLMAN LAZIM YA!

ŞİMDİLİK SİZLERİ TANRI-YA EMANET EDİYORUM.
YOLUNUZ AÇIK OLSUN BABA.
BEN BİL-HASSA OKUL İŞİYLE YAKINDAN İLGİLENECEĞİM DOĞANAY. HOŞ-ÇA KALIN.
SİZE ÇOK MİNNETTARIZ KARL. YİNE BEKLERİZ...
DOG YANI-MIZDA DEVAM-LI KALSIN, BABA ONA ÇOK İHTİ-YACIMIZ O-LACAK
TABİİ. KAL-SIN.. ONA İHTİ-YACIM OLURSA HABER YOL-LARIM.
NASIL İSTERSE-NİZ. BEN BU-RASINI ÇOK SEVERİM.
ACELE EDE-LİM SAM HAVA KARARMAYA BAŞ-LIYOR. BİR FIR-TINA KOPMA-DAN EPEY YOL ALIRIZ.
SAHİ BABA.. BELKİ YAĞMURA FALAN TUTULURSU-NUZ. HAVA AÇILA-NA KADAR KA-LIN HİÇ OLMAZ-SA.
HAYIR OĞLUM. YOLCU YOLUNDA GEREK.. HAZIR MISINIZ GİDİYO-RUZ.
HAVA KARARMAĞA, GÖK GÜR-LEMEYE BAŞLAMIŞTI..
GÜÜÜÜR!

BU HAVADA ÇI-KILMAZ. BENİ DİNLEYİN BA-BA..
ISRAR ET-ME OĞLUM. BİRAN ÖNCE GİDELİM.
ŞEKER DEĞİLİZ Kİ ERİ-YELİM.
ALLAHAISMAR-LADIK SİLVER HOŞÇAKALIN
BÖYLECE SAM, LONG, KARL VE DOG ATLARINI MAH-MUZLAYIP KÖY-DEN BÜYÜK BİR KALABALIK TARAFINDAN UĞURLANMIŞ-LARDI. BUNUN-LA BERABER PAVNİLER KAH-RAMANLARIN GİDİŞİNE ÇOK ÜZÜLMÜŞLER-Dİ.. BİLHASSA DOĞANAY VE SİLVER...
BABAMI HER UĞURLAYIŞTA ME-ZARA GÖMMÜŞ GİBİ DERİNDEN BİR Ü-ZÜNTÜYLE BO-ĞULUYORUM SANKİ..
BİZİMLE KAL-SA OLMAZ MI, ANLAYAMIYO-RUM?
BÜYÜK REİS KARDEŞLERİM ADINA GÜLE GÜLE DER, TEKRAR KA-VUŞMANIZI DİLE-RİZ
İŞTE YAĞMUR DA BAŞ-LADI.
GİTMEKLE BU HAVADA İYİ YAPMA-DILAR.
KORKU-YORUM SİLVER. BU HAVA SİNİR-LERİMİ BO-ZUYOR
HAKKIN VAR DOĞANAY. BÜYÜK BİR FIRTINA KO-PACAĞA BEN-ZİYOR.

GÖKGÜRÜLTÜSÜ VE YAĞMUR GİTTİKÇE ARTMAYA BAŞLAYINCA SİLVER TELAŞLA-NIR
BU HAVADA YOLLARINA DE-VAM EDEMEZLER GERİ ÇEVİREYİM ONLARI..
HAVA SÜRATLE KORKUNÇ BİR HAL ALMAYA BAŞLAMIŞTI.
SLAPPGUUUR
GÖK GÜRÜLTÜSÜNDEN ADETA YER SARSILIYORDU.
MUTLAKA YOLDAN ÇEVİRMELİYİM ON-LARI.. ÇABUK BİR AT GETİRİN BA-NA!
HEMEN REİS
SİLVER HEMEN ATINA ATLAR
ÇABUK! HEPİ-NİZ ÇADIRLARI-NIZA DURMA-YIN!
ÇABUK DÖN SİLVER
TANRIM ONU KORU
BABA!
YAĞMUR GİTTİKÇE HIZLANIR
ŞİMDİ ONLARA YE-TİŞİRİM..

BU SIRADA YAĞMURA TUTULAN KAHRAMANLARI-MIZ DA TELAŞ-LANIRLAR.
SAM ADAMA-KILLI ISLANACA-ĞIZ GİBİ GELİ-YOR BANA
YOK CANIM. BİR KOVUK BU-LURUZ ZANNE-DİYORUM.
ÖLÜM TEHLİKE-Sİ YOK YA
YAĞAR, E-SER YOLA DEVAM E-DELİM
HAVA DEHŞETLİ BİR HAL ALMIŞTI SEL GİBİ YAĞ-MUR YAĞMAĞA. KORKUNÇ ŞİMŞEKLER ÇAKMAYA BAŞLAMIŞTI
EYVAH!
FENA YAKALANDIK
SİLVER YETİŞMİŞTİ
BABA!
DÖNÜN BABA.. BU HAVADA BİR ADIM BİLE İLERLİYEMEZ-SİNİZ.
YAY CANI-NA! BİR ANDA GÖLE DÜŞMÜŞE DÖNDÜK.
HAKLISIN GALİBA SİL-VER DÖNE-LİM.
KARAR VERMEDEN ÖNCE BİRAZ DURUP DÜŞÜN-SEK, NE DER-SİNİZ?

BİZİMKİLER TEKRAR KÖYE DÖNMEK ZORUNDA KALIRLAR.
ACELE EDELİM ARAZİ ÇAMURLAŞMAĞA BAŞLADI.
DEEEH! ASLANIM.
ÖMRÜMDE BÖYLE HAVA GÖRMEDİM.
ATLARIN AYAKLARI ÇAMURLARLA MÜCADELE EDİYORDU.
BİRDEN DOG'UN AYAĞI TÖKEZİDİ. VE...
EYVAH! BİR BU EKSİKTİ.
SANA BİR ŞEY OLMADI YA DOG?
HAYIR. AMA ATIN AYAĞI KIRILDI.
İŞLER GİTTİKÇE AKSİLEŞİYOR. ATLA TERKİME DOG.
TEPELERDEN SELLER İNİYOR. KÖYÜ SU BASMASAYDI..
PANG!
BU SIRADA BEKLENMEDİK BİR ŞEY DAHA OLUR. KAHRAMANLARIMIZ TEKER, TEKER ATLARINDAN YUVARLANMAĞA BAŞLARLAR.
EYVAHH! BU DA NESİ?
VAY CANINA!
ATLARA BİR HAL OLDU.
30 22

KAHRAMANLARIMIZ AYAĞA KALKAR KALKMAZ SENDELEMEĞE BAŞLARLAR.
ATLAR HAKLIYMIŞ... İKİ AYAK DEĞİL DÖRT AYAK ÜSTÜNDE ZOR DURULUR.
VAY CANINA! MÜTHİŞ BİR DEPREM.
BİR BU EKSİKTİ..
ÇAMURDAN ADAM OLDUK
EVET KORKUNÇ ŞİMŞEKLERE, SAĞNAK HALİNDE YAĞAN YAĞMURA ŞİMDİDE TOPRAĞI BİR BEŞİK GİBİ SALLAYAN MÜTHİŞ BİR DEPREM BAŞLAMIŞTI. TABİAT GİTTİKÇE KUDURUYORDU SANKİ..
VAKİT KAYBETMEDEN KÖYE VARALIM.
YÜRÜYEBİLSEK DE VARSAK.
YAĞMURUN BİLE HIRSI GEÇMEDİ.
SANKİ BAŞIMIZDA BÜYÜK BİR FELAKET DOLAŞIYOR. BU GÜNE KADAR BÖYLESİNE TABİATIN GAZABINA ŞAHİT OLMAMIŞTIM.
KAHRAMANLARIMIZ DÜŞE KALKA KÖYE YAKLAŞIYORLARDI.
KOLUMUZ BACAĞIMIZ KIRILMADAN ÇADIRLARI BULURSAK NE İYİ.
TANRI KÖYDEN GİTMEMİZİ İSTEMEDİ.
KORKUNÇ BİR GÖKGÜRÜLTÜSÜNÜN ARKASINDAN BİR ŞİMŞEK PARLADI. BU ŞİMŞEĞİN GÜRÜLTÜSÜ EVVELKİNDEN DAHA MÜTHİŞTİ.
VAY CANINA ÇOK YAKINIMIZA DÜŞTÜ.
TANRI BİZİ KORUDU.
30 23

AZ SONRA
KÖYE YAKLAŞTIK!
YAKLAŞMAK DEĞİL VASIL OLMAK ZOR.
DEPREM BİRAZ HAFİFLEDİ GALİBA.
ŞİMDİ KOŞABİLİRİZ.
HA GAYRET!
SAHİDEN DEPREM BİRAZ HAFİFLEMİŞTİ
FAKAT TAM KÖYE GELMİŞLERDİ Kİ ŞİDDETİNİ ARTIRDI
EYVAH
YİNE BAŞLADI!
EYVAH BU BİR FELAKET!
SARSINTI O KADAR MÜTHİŞTİ Kİ KÖYÜ ÇEVİREN KAYALAR KÖYÜ TEHDİT EDİYORDU.

PAVNİLER ÇADIRLARDAN FIRLAMIŞLARDI AMA BİR TARAFA KAÇAMIYORLARDI.
OLDUKLARI YERE YUVARLANIYORLAR
KENDİ ÇADIRLARINDAN FIRLAYAN SARSINTI TESİRİYLE BAŞKA ÇADIRLARA DALIYORLARDI.
MANİTU!
EYVAH!
ACI FERYATLAR, KAYALARIN KORKUNÇ GÜRÜLTÜLERİNE KARIŞIYORDU.
PAVNİLER, TABİATLA ÖLÜM KALIM SAVAŞINA GİRİŞMİŞTİ
BÜYÜK TOTEM YERİNDE SALLANIYORDU. KIZILDERİLİLER BUNDAN DA KORKUYORDU.

ÇADIRLARIN BİR KISMI YIKILMIŞTI YARALALANLAR OLMUŞTU. FAKAT KİMSE KİMSEYE YARDIM EDECEK DURUMDA DEĞİLDİ
BU KÂFİ DEĞİLMİŞ GİBİ YIKILAN KAYALARDAN YOL BULAN BİRİKİNTİ SULARI DA KÖYÜ İSTİLA EDİYORDU.
GÖK YENİDEN DELİNMİŞTİ SANKİ ŞİMDİ ALABİLDİĞİNE YAĞMUR DEVAM EDİYORDU
HEY PAVNİLER! HEPİNİZ BU TARAFA GELİN! KORKMAYIN AZ SONRA HER
SAHİDEN KAHRAMANLARIMIZIN BULUNDUĞU YER KAYALARIN TEHDİTİNDEN UZAKTI
SARSINTIDAN KAÇAMIYORLAR.
DEPREM BİRAZ SONRA YAVAŞLAR YAVAŞLAMAZ PAVNİLER REİSLERİNİN
YERE KOŞARLAR
SİLVER!
DOĞANAY BENDE SİZİ KURTARMAGA GELİYORUM

BAŞIMIZA GELEN FELÂKET SİLVER.
KORKMA DOĞANAY BİRAZDAN HER ŞEY DÜZELECEK
BABA HAZİNEM YERE BATARSA KABİLEMİN MAHVI DEMEKTİR.
SARSINTI TAMAMEN DURANA KADAR HİÇ BİR ŞEY YAPAMAYIZ.
PAVNİLERİN BİR ÇOK ŞAHSİ EŞYALARI SULARDA YÜZÜYOR.
REİS.. BİR KISIM EŞYALARIMIZI BURAYA GETİRELİM
HAVA BİRAZ SAKİNLEŞTİ
HAYIR HEPSİNİ BIRAKIN. KABİLEMİN CANI MALINDAN DAHA KIYMETLİDİR BENİM İÇİN
KIZILTÜY.. SEN MERAK ETME. KISA ZAMANDA HEPSİNİ KURTARIRIZ. ÇOCUKLARIMIZIN ÇOĞUNUN ELBİSESİ YOK. ÇIPLAK ÖLEBİLİRLER.
DURUN! DURUN DİYORUM SİZE!
HAVA YENİDEN SURATINI. BİRLERİYLE SÖZLEŞMİŞ GİBİ SARSINTI BÜTÜN GÜCÜYLE YENİDEN KENDİNİ GÖSTERDİ
GÜRRRR!...

BELKİ BU BİR DEPREM DEĞİL FACİAYDI. EŞYA KURTARMAYA GELEN PAVNİLER ŞİMDİ KENDİLERİNİ KURTARACAK DURUMDA DEĞİLLERDİ.
MANİTU SEN BİZİ KORU.
MANİTU!
BİZİ KORU!
TOTEM BUNU DUYMUŞ GİBİ ŞİDDETLE YERİNDE SARSILDI.
ARKASINDAN BİR ŞİMŞEK PARLADI.
SLAPP!
BU YILDIRIM TOTEME İSABET ETMİŞTİ.
EYVAH KÖYÜMÜZ MAVOLDU.
PAVNİLER TANRI MANİTU'NUN GAZABINA UĞRADI.
MUHARİPLERİM ÖLDÜLER!

DUR! KENDİNE GEL SİLVER. YAPILACAK BİR ŞEY KALMADI ARTIK
BIRAK BENİ BABA, ONLARI KURTARABİLİRİM BELKİ.
HAYIR ŞİMDİ SAĞ KALANLARI KORUMAK LAZIM.
TOTEM YIKILMIŞ ALEV ALMIŞTI
EŞYALARINI KURTARMAYA GİDENLERİN BİR KISMI İSE CANLARINI KURTARMAYA ÇALIŞIYORLARDI
BİRDEN TABİATIN AZGINLIĞI SON HADDİNİ BULDU. YER YARILMAYA BAŞLADI..
AH!
MANİTU!

BURADAN UZAKLAŞALIM ARTIK. BURADA DURULMAZ.
SAĞ KALAN PAVNİLER KAHRAMANLARIMIZ BAŞTA OLMAK ÜZERE KÖYDEN SÜRATLE UZAKLAŞIRLAR.
FAKAT GİTTİKLERİ İSTİKAMETTE DE TOPRAK ÇATLIYORDU
EYVAH MAHVOLDUK!
UGH!
MANİTU!
AAH!
KIPIRDAMAYIN.. HEPİNİZ OLDUĞUNUZ YERDE KALIN.. MUKADDERATA BOYUN EĞMEMİZ LAZIM
YAĞMUR DİNMİŞTİ. FAKAT ZERZELE BÜTÜN ŞİDDETİYLE DEVAM EDİYORDU... BÜYÜK ÇATLAKLAR ARAZİYİ PARAM PARÇA ETMİŞLERDİ. ÇUKURLAR MUAZZAM DERİNLİKTEYDİ PAVNİLER HAYLİ KAYIP VERMİŞTİ...
HEY BAKIN! MUKADDES MAĞARAMIZ KAYBOLUYOR.
KAYALAR UÇUYOR!
ERZAKSIZ KALDIK!
HAZİNEMİZ ELDEN GİTTİ
GUR GÜRR
GÜRHHR.

BABA ŞİMDİ NE YAPACAĞIZ? BÜTÜN KIŞLIK YİYECEĞİMİZ HAZİNEMİZ, KIYMETLİ EŞYALARIMIZ YOK OLDU.
SAKİN OL OĞLUM.. CANINIZ SAĞ OLSUN. BİR ÇARESİNİ BULURUZ
SAM DOĞRU SÖYLÜYOR. DAİMA SİZİNLE BERABER OLUNCA
KÖYÜ ÇEVRELEYEN KAYALAR TAŞ YIĞINI HALİNDE KÖYÜN ÜZERİNE
AZ SONRA DEPREM DURDU.. ARALANAN BULUTLARIN ARASINDAN GÜNEŞ IŞIKLARI BU FACİANIN ÜZERİNE SIZMAĞA BAŞLAMIŞTI. YAĞMUR HAFİF HAFİF SERPİYORDU.
PAVNİ KABİLESİ BİR AVUÇ KIZILDERİLİDEN İBARET KALMIŞTI. YEİS İÇERİSİNDEYDİLER YENİDEN ESKİ HALLERİNİ BULMAK İÇİN ZAMANA İHTİYAÇ VARDI.

ARADAN BİRKAÇ GÜN GEÇTİ. KURTARILAN EŞYA VE ÇADIRLARLA ESKİ KÖYÜN YIKINLARINDA BİR MERAYA YERLEŞTİLER.
BENİ DİNLE SİLVER ARTIK BU ARAZİDE DURULMAZ. BURADAN GÖÇ ETMELİYİZ.
FAKAT BABA PAVNİLER BU TOPRAKLARA ÇOK ALIŞIK. GENİŞ TOPRAKLARIMIZI KİME BIRAKABİLİRİZ.
POMAKLARIN TOPRAKLARI BİZE ÇOK MÜSAİT ONLARI MAĞLUP ETTİĞİMİZ İÇİN ARAZİSİ BİZİM SAYILIR.
SAM HAKLI SİLVER. BU FACİADAN SONRA PAVNİLERDE BURADA KALMAK İSTEMEZLER ZANNEDİYORUM.
BU TOPRAKLAR BİZİMDİR. KİMSEYE BIRAKAMAM.
BIRAKMA SİLVER. BU TOPRAKLARIN MÜDAAFASI İÇİN DE SENİNLE DAİMA BERABERİZ.
BURASI VOLKANİK BİR ARAZİ HER AN BUNUN GİBİ BİR FACİA OLABİLİR.
KARL HAKLI. DURULMAZ ARTIK BURALARDA..
KABUL, FAKAT EVVELA TEBAMLA KONUŞMALIYIM. YIRTICI KUŞA HABER ET. BÜTÜN PAVNİLER BURADA TOPLANSINLAR.
PEKİ REİS!
AZ SONRA..
BENİ İYİ DİNLEYİN PAVNİLER.

ACIMIZ ÇOK BÜYÜK. ÇOĞUNUZ ÇOCUKLARINI, KADINLARINI KAYBETTİ. KADINLARIMIZ ERKEKSİZ KALDI. TABİAT, TANRI MANİTU BİZDEN ÇOK KUVVETLİ!
ONA KARŞI KOYAMAZDIK. ÇOK SEVDİĞİMİZ TOPRAKLARIMIZI MANİTU ARTIK TERKETMEMİZİ KENDİMİZE YENİ TOPRAKLAR BULMAMIZI İSTİYOR.
KAHRAMAN PAVNİLER HİÇ BİR ŞEYDEN YILMAMIŞTIR. YILMAYACAKTIR.
BİZ REİSİMİZLE DAİMA BERABERİZ.
...HAYVANLARIMIZIN ÇOĞU KAÇTI. ÖNCE ONLARI TOPLAMALIYIZ. SONRA DA POMAKLARIN TOPRAKLARINA GÖÇ EDECEĞİZ. ONLARI MAĞLUP ETTİK TOPRAKLARI BİZİMDİR.
SİLVER ÖNCE HAZİNEYİ ÇIKARMAYA ÇALIŞALIM.
HAYVANLAR OLMADAN BU İŞİ BAŞARMAK ZOR.
KAÇAN HAYVANLARIMIZI BULMADAN DÖNMİYELİM. HEPİNİZ HAZIR OLUN. BİRAZDAN YOLA ÇIKIYORUZ.
KORKUNÇ PLAN
AZ SONRA BÜTÜN PAVNİLER GENİŞ MERALARA DAĞILARAK KAÇAN ATLARINI TOPLAMAĞA BAŞLARLAR.
BUNA BİZİM KAHRAMANLARIMIZ DA İŞTİRAK ETMİŞLERDİR.

PAVNİLERİN BİNEK VE KOŞUM HAYVANLARI KÖYÜN UZAKLARINA KAÇMIŞLARDI.
BUNLARI TOPLAMAK PEK KOLAY OLMUYORDU.
İŞTE BİR KISMI BURADA!
YUUUPİİİİ!..
OHİOOOO!..
HAYVANLARI ÜRKÜTMEYİN. BİZE ZORLUK ÇIKARMASINLAR.
HAYVANLAR DA AZ ÖNCEKİ MÜTHİŞ HADİSENİN TESİRİ ALTINDA HUYSUZDURLAR. HALA DEVAM EDİYORDU. ESKİ SÜVARİLERİNİ TANIMIYORLARDI BİLE.
SAĞA SOLA KAÇIŞIYORLARDI. SİLVER ATIN BİRİNİ YAKALADI.
USLU DUR BAKALIM EVLÂT! SİNİRLENECEK BİR ŞEY KALMADI ARTIK.

SİLVERİ DİĞER PAVNİLER TAKİP ETTİ. ONLAR DA TEKER TEKER ATLARIN SIRTLARINA ÇIKMAYA BAŞLAMIŞLARDI.
YUPPİİ!
OHİOOOOO!
ETRAFINI SARIN!
YUPPİ!
YEHOİOO!
CHAİOOO!
UDUUYO!
HİHİ Hİİİ!
ÖTE YANDA BONİ KARL DA HAYVANLARI TOPLAYIP ONLARI SAKİNLEŞTİRMEKTE HAYLİ BAŞARI GÖSTERİYORDU.
HAYDİ ARSLANLARIM TOPLANIN BAKAYIM!
SÜRÜDEN KAÇANLARI MAHARETLE ÇEVİRİP

..BİR ARAYA GETİRDİKTEN SONRA HEPSİNİ PAVNİLERİN OTAĞINA YÖNETMEYE MUVAFFAK OLUR,
ÖTE YANDA SAM, DOG, LONG DAHA UZAKLARDAYDI.
DURUN! AKLIMA ÇOK İYİ BİR ÇARE GELDİ.
BÖYLE ARAMAKTANSA İŞİ BİNGO'YA HAVALE ETMELİ. O HEPSİNİ TOPLAYIP KÖYE GETİRİR.
SAM BİNGO'YU OKŞIYARAK ONA DURUMU ANLATMAĞA ÇALIŞIR
BİNGO EĞER BU İŞİ BAŞARIR BENİ MAHCUP ETMEZSEN SANA İYİ AVUÇ ŞEKER VAR.
HADİ GÖREYİM SENİ BİNGO DEEH!

HADİ, BİZ DÖNMELİYİZ.
BEN BİNGO'NUN SÖYLEDİKLERİNİ ANLADIĞINI PEK SANMIYORUM
BİNGO YÜZ YERLİDEN DAHA AKILLIDIR. DOG BİR DOLAR BAHSE GİRİYORMUSUN?
GİRİYORUM
BU SIRADA KÖYDE.. BAZI GİZLİ BULUŞMALAR OLUYORDU.
EĞER BENİM BÜYÜ VE KEHANETİME İNANIYORSANIZ BİZİM FELÂKETİMİZE O SARI BENİZLİ SEBEPTİR.
BENCE BÜYÜK SİHİRBAZ HAKLI. ÇOCUKLARIMIZIN KARDEŞLERİMİZİN ÖLÜMÜNE O MEL'UN SEBEP OLMUŞTUR
DOĞRU HASTALARIMIZA ŞİFA VEREN KADINLARIMIZIN NE DOĞURACAĞINI BİLEN BÜYÜK SİHİRBAZIMIZA İNANMALIYIZ.
BU SARI BENİZLİYİ ÖLDÜRMEZSEK BAŞIMIZA BÜYÜK FELÂKETLER GELECEKTİR.
BELKİ IRKIMIZI KURTARACAK BU UĞURSUZ SARI BENİZLİ.
ÖLDÜRMELİYİZ ONU!
PEKİ AMA NASIL ÖLDÜRECEĞİZ? BİLİYORSUNUZ Kİ BÜYÜK REİS VE BABASI ONU ÇOK SEVİYORLAR, KILINA DOKUNMAK ÖLÜMÜMÜZ DEMEKTİR.
EVET, EĞER BİZİM ÖLDÜRDÜĞÜMÜZ ANLAŞILIRSA KIZIL TÜY BİZİ ASLA AFFETMEZ.
SİZ ONU BANA BIRAKIN.

KIZILTÜY SARI BENİZLİYİ SEVDİĞİ İÇİN IRKIMIZA GETİRDİĞİ UĞURSUZLUĞU GÖREMİYOR. AMA TANRI MANİTU O ACAİP TOTEME KIZDI VE BİZE MÜSAADE ETTİĞİMİZ İÇİN CEZALANDIRDI.
BİR SARI BENİZLİ MUKADDES TOTEM'İN YAPILMASINA KARIŞMAMALIDIR.
ÇÜNKÜ O IRKIMIZDAN DEĞİLDİ..
O MUTLAKA MANİTU'NUN GAZABINA UĞRAMALI. NASIL BİR ÖLÜM ŞEKLİ DÜŞÜNÜYORSUNUZ BÜYÜK SİHİRBAZ?
İŞTE BUNUNLA!
NE VAR İÇİNDE ONUN?
AKREP!..
AKREP HA! GÜZEEL!
BU KORKUNÇ BİR SİYAH AKREPTİR.
ZEHİRLEDİĞİ KİMSEYİ ÇOK KISA BİR ZAMANDA HEMEN ÖLDÜRÜR. BU GECE ÇADIRINDAKİ SU TESTİSİNİ BOŞALTIP İÇİNE KOYABİLİRSEK BU İŞİ BAŞARDIK DEMEKTİR
YA SU İÇMEZSE?
İKİ ENGEREK YILANIM VAR!
BU İŞİ BEN ÜZERİME ALIYORUM.

UĞURSUZ GECE
AKŞAM ÜZERİ BÜTÜN HAYVANLAR TOPLANMIŞTI. ÖNCEDEN HAZIRLANAN YERLERİNE BAĞLANDILAR. ŞİMDİ MÜHİM MESELE HAZİNEYE ÇIKARABİLMEKTİ. BU ÇOK ZOR BİR İŞTİ, ACABA MUVAFFAK OLUNABİLECEK Mİ?
BRAVO KARL! BU İŞTE DE BAŞARILIYDINIZ. BU KADAR HAYVANI TEK BAŞINA TOPLAMAK HİÇ TE KOLAY BİR ŞEY DEĞİL.
MONTANA DA ÇİFTLİĞİMİZ DE YAPTIĞIM İŞ BUNLARDI.
SENİ KAYBETMEK BÜYÜK BİR KAYIP OLACAK KARL. İYİ BİR DOST, CESUR VE TECRÜBELİ KAHRAMAN.
SİZİN DOSTLUĞUNUZ MİSAFİRPERVERLİĞİNİZ BENCE BU İLTİFATLARDAN DAHA AZİZDİRLER, SİLVER. SİZE MÜTEŞEKKİRİM
HEY BİZİMKİLER ELİ BOŞ DÖNÜYORLAR HAYRET! BABAM BU KADAR BECERİKSİZ OLAMAZ NE DERSİN KARL
BELKİ ETRAFTA HAYVAN KALMAMIŞTIR.
GÖRDÜN MÜ SAM BİZE GÜLÜŞÜYORLAR.
ALDIRMA PAPAZ HER ZAMAN PİLAV YEMEZ.
LONG BİR DOLAR KOLAYDA MI?

NEO BABA BU AT İÇİN Mİ BU KADAR GEÇ KALDINIZ.
NE YAPALIM EVLÂT. BİZE TOPLAYACAK HAYVAN BIRAKMAMIŞSIN.
AÇIKCASI BİZ İŞİ BİNGOYA BIRAKTIK.
BİNGOYA MI?
AZSONRA.
HEY! BAKIN ATLAR BAŞINDA KİMSE OLMADAN KÖYE DÖNÜYORLAR!
BİR DOLAR İÇİN YALANDAN KÖR OLMA DOG ARKADAKİ BİNGO'NUN TA KENDİSİ
BİRAZ DAHA SONRA..
AFERİN BİNGO YÜZÜMÜ KARA ÇIKARMADAN ŞEKER ZİYAFETİNİ HAKETTİN.
ÇIK BİR DOLARI DOG TABİİ KOLAYDA İSE.
ŞU BAHİSTE DE HEP KAYBEDERİM BEN ZATEN.
HAH! HAH!
KÖYDE AKŞAM OLMUŞTU. ŞİMDİ DE HAZİNEYİ KURTARMANIN ÇARELERİNİ ARIYORLARDI

VAKİT HAYLİ İLERLEDİ. YARIN BİR KARARA BAĞLARIZ.
DOĞRU GİDİP YATALIM ARTIK. BENCE KARL'IN PLÂNI DAHA AKLA YATKIN.
EVET ÖNCE HAZİNENİN YERİNİ İYİCE TAİN ETTİKTEN SONRA KAYALARI TEMİZLEMEYE BAŞLARIZ.
MAĞARANIN GİRİŞİ TAMAMEN KAPANDIĞINI ZANNETMİYORUM. AMA ARKA TARAFTAN YENİ BİR KANAL AÇMAK FİKRİNİ DE YABANA ATMAYIN.
BELKİ O ZAMAN DA BİR ALTIN DAMARI BULURUZ DA HAZİNEDEN VAZGEÇERİZ.
HAH! HAH! HAH! NE HAYEL!
DOG'UN UYKUSU GELDİ ZİRA TATLI RÜYALAR GÖRMEYE BAŞLADI. YATALIM.
SENİN FİKRİN DE ÇOK GÜZEL.. BİRKAÇ DİNAMİT LOKUMU BU İŞİ HALLEDER.
YARIN HER TÜRLÜ USULU TECRÜBEYE BAŞLIYACAĞIZ.
DOG ŞU SENİN ALTIN MADENİ DAMARI FİKRİ İÇİN BAHSE GİRİYOR MUSUN?
GİRİYORUM. 10 DOLAR!

TAM BU SIRADA KARL'IN ÇADIRI ETRAFINDA BİR GÖLGE DOLAŞIR.
GÖLGE KARL'IN ÇADIRINA
İŞTE TESTİ ORADA.
ELİMİ ÇABUK TUTMALIYIM.. GELİYORLAR!
AL BÜYÜK SİHİRBAZ. ÇABUK OL NEREDE İSE ÇADIRA GELECEKLER.
DOG'LA BERABER GELİYORLAR. İŞLER TERS GİDERSE DOG'A YAZIK OLUR DOĞRUSU!
BİR SARI BENİZLİ DAHA EKSİLMİŞ OLUR. AL TAMAM. GÖTÜR HEMEN
VER.
KARL, BU GECE SENİN ÇADIRDA YATAYIM. BENİM ÇADIR YIRTIK SOĞUK ALMIŞIM.
BATTANİYEN! AL DA GEL
ŞİMDİ ALIR GELİRİM.

KARL ÇADIRA GİRİP IŞIĞI YAKAR.
BUGÜN HAYLİ YORULMUŞUM.
BENİ GÖRMEDİKLERİNDEN EMİNİM. İŞLER YOLUNDA GİDİYOR.
SİHİRBAZIN ÇADIRINDA
TAMAM, BÜYÜK SİHİRBAZ. KİMSE GÖRMEDEN BAŞARDIM. BEN ÇADIRIMA GİDİYORUM.
AFERİN. SARI BENİZLİNİN SONU GELDİ DEMEKTİR. ÖLMESİ İÇİN BÜYÜ YAPACAĞIM.
BU SIRADA SİHİRBAZIN ÇADIRININ YAKININDAN GEÇEN SİLVER
BIAOU!.. SIMHOOO!
BU DA NESİ ?
HAYIRDIR İNŞALLAH, BÜYÜK SİHİRBAZ. BİR FELÂKET Mİ SEZDİN?
HAZİNENİN YERİNİ BULMAK İÇİN SİHİRLİ KABUKLARA BAKIYORUM.
GÜZEEL!. BULURSAN YARIN SABAH BANA BİR HABER VER.

BU SIRADA KARL'İN ÇADIRINDA
GEL BAKALIM, EĞER HORLAYACAK OLURSAN TEPEDEN AŞAĞI SU TESTİSİNİ BOŞALTIRIM DOG
İŞTE GELDİM. BU GECE DELİKSİZ BİR UYKU UYUYACAĞIM.
KABUL. HA.. TESTİ DEDİN DE AKLIMA GELDİ YATMADAN DOYASIYA SU İÇMEK ADETİMDİR. BİR SU İÇİP TE UYUYAYIM.
DOG TESTİYİ ALIR...
BİRARA DURAKLAR
LONG BENİ YİNE TONGAYA BASTIRDI. BEŞ DOLAR BAHSİ ŞİMDİDEN VERSEM Mİ KARL?
BELLİ OLMAZ. HELE BEKLE. BELKİ KAZANIRSIN. SEN ŞU SUYU BİTİRMEDEN BİRİKİ YUDUM İÇEYİM.
AL İÇ!
BEN SENİN YERİNDE OLSAM LONG'LA BAHSE GİRMEM
HAKLISIN. ŞİMDİYE KADAR LONG TAN İKİ SENT DAHİ ALABADIM.
KARL TESTİYİ AĞZINA DAYAR
BONİ KARL TESTİDE SU OLMADIĞINI ANLAYINCAYA KADAR TESTİYİ DUDAKLARINDA TUTAR. TAM BU ESNADA AKREP TESTİNİN AĞZINA İNMİŞTİ.

BİR KAHRAMAN ÖLÜYOR
Yeni Ülkeler
İNTİKAM
YERE BATAN HAZİNE
PAVNİLERİN HÜCUMU
İHANET!..
KARL KORKUNÇ BİR NİDAYLA TESTİYİ ELİNDEN ATAR
DOG!
NE OLDU KARL?
AKREP!..
DOG HEMEN AKREBİ EZER
DOG BU MÜTHİŞ BİR AKREPTİ!
DOG ÇADIRDAN FIRLAR
SİLVER! SAM, LONG YETİŞİN KARL TEHLİKEDE!..
BU DOG'UN SESİ. BİR ŞEYLER OLUYOR..
NE?

UYAN LONG KARL'A BİRŞEY LER OLDU GALİBA!
NE? KARL'A MI? NE OLABİLİR DERSİN?
SİLVER HIZLA ÇADIRA GİRER.
DOG NE OLDU, NE VAR?
KARL'I AKREP SOKTU!
BU SIRADA SİHİRBAZIN ÇADIRINDA
BÜYÜK SİHİRBAZ BU İŞİ DE BAŞARDI..
SAM VE LONG DA YETİŞMİŞTİR
KARL HASTALANDI MI YOKSA?
BU PEK HASTALIĞA BENZEMİYOR!
KARL!. KARL!
TESTİDE BİR AKREP VARDI.
NASIL BİR AKREPTİ BU DOG?
SİMSİYAH BİR AKREP!

SAM BİRDEN AYAĞA KALKAR
NE YAZIK Kİ DOSTUMUZU KURTARAMIYACAĞIZ
NASIL OLUR BABA? HİÇ BİR ŞEY Mİ YAPAMIYACAĞIZ?
BELKİ SİHİRBAZ KURTARABİLİR.
BEN ŞİMDİ ALIR GELİRİM!
KARL ANINDA KOMAYA GİRMİŞTİ
KARL! SENİ BU KADAR MI ÇABUK KAYBEDECEKTİK, SAM, SİLVER BİR ŞEYLER YAPMALIYIZ.
BU SIRADA SİHİRBAZ GELİR
ONU KURTARABİLECEKMİSİN ÇABUK SÖYLE?
ÖNCE BİR BAKAYIM.
SİHİRBAZ KARL'IN YÜZÜNE BAKAR NABZINI YOKLAR
..VE KİMSEYE BELLİ ETMEDEN SİNSİCE GÜLER. MUVAFFAK OLMUŞTUR.
CANIN CEHENNEME! MEL'UN SARI BENİZLİ!

SİHİRBAZ SAHTE BİR TAVIRLA ÜZGÜN GÖRÜNÜR.
ÖLMÜŞ!
NE!
YALAN!
BU İMKÂNSIZ!
MAALESEF KURTULMASI İMKÂNSIZDI. ÇOK NADİR RASTLANAN BİR AKREP SOKMUŞ!
KARL ÖLMEMELİYDİ!.
BU BİZİM İÇİN ACI BİR ŞEY OLDU.
KARL! KARL! SENİ NASIL UNUTACAĞIZ!
BU BİR TUZAK OLMASIN!
KARL'İN ÖLÜMÜ KABİLEDE BÜYÜK BİR TEESSÜR YARATTI.. BİLHASSA KAHRAMAN ARKADAŞLARI SIK SIK GÖZYAŞLARINI TUTAMIYORLARDI. KARL'İN DOSTLUĞUNA, TATLI SOHBETLERİNE VEARKADAŞLIĞINA ÖYLESİNE ALIŞMIŞLARDI Kİ, ONU UNUTMAK ACI VE ZOR OLACAKTI.
ERTESİ GÜNÜ BONİ KARL'I BÜYÜK BİR CENAZE TÖRENİYLE DEFNETTİLER. BU ACI GÜN GEÇEN FELÂKETİN TAŞIRDIĞI SON DAMLA İDİ...

KAHRAMAN MACERAPEREST, GÜNLERCE ANILDI. ACISI GÜNLERCE KALPLERDE BİR HANÇER GİBİ SAPLI KALDI. BÖYLECE BONİ KARL ARTIK DİLLERDE EFSANEVİ BİR KAHRAMAN OLACAKTI. GÜNLER BÖYLESİNE GEÇTİ...
SİLVER ARTIK HAZİNE MESELESİ SONRAYA KALSIN. BU TOPRAKLARDA FAZLA KALMAK BENİ GİTTİKÇE YIPRATIYOR.
HAKLISIN BABA, SENİN DİLEDİĞİN GÜN HARAKET ETMEĞE HAZIRIM!
ELİM AYAĞIM TUTMUYOR. KOSKOCA MERALARDA KENDİMİ HAPİSANEDE ZANNEDİYORUM.
BU TOPRAKLARIN BİZİ KOVMAK İSTEYEN BİR HALI VAR.
GİTMEK EN HAYIRLISI OLACAK. TERKEDELİM UZAKLAŞALIM BU TOPRAKLARDAN.
ÜZÜLME DOĞANAY GİDECEĞİZ.
BÖYLECE ERTESİ GÜN PAVNİLER UZUN ZAMAN EMEK VERDİKLERİ TOPRAKLARI TERKETTİLER. KAFİLE DOMAKLARIN TOPRAKLARINA DOĞRU YOL ALDI
İNTİKAM

DOG, ANLATSANA ŞU AKREP HİKÂYESİNİ BAŞTAN.
ÖNCE TESTİYİ BEN ALDIM İÇECEKTİM..
...SONRA BİRKAÇ YUDUN KARL İÇMEK İSTEDİ.
SONRA?
SONRA TESTİYİ ONA UZATTIM. TAM AĞZINA GÖTÜRMÜŞTÜ Kİ..
KÂFİ!
BENDE ÖYLE BİR HİS VAR Kİ, KARL'IN ÖLÜMÜ BİR TESADÜF DEĞİL.. AKREP TESTİYE NASIL DÜŞER, ANLAMIYORUM...
AKREBİ BİRİSİ Mİ KOYDU DİYORSUN SAM?
BU SIRADA SİLVER DE YANLARINA GELİR.
BABA HÂLÂ AKREBİN TESTİYE NASIL GİRDİĞİNİ Mİ DÜŞÜNÜYORSUN?
DOG, TESTİNİN KAPAĞI VAR MIYDI? BENCE OLMASI LÂZIM. ZİRA AÇIK OLSA AKREBİN ÇIKMIŞ OLMASI GEREKİR.
KAPAĞI YOKTU ZANNEDERİM.
İYİ HATIRLAMAYA ÇALIŞ DOĞ KONUŞUYORDUN BELKİ O AN KAPAĞI FARKETMEDİN AMA KAPAĞI OLMALI.

EVET.. EVET VARDI TAMAM! TESTİNİN KAPAĞI VARDI. TESTİĞİ KARL'A UZATIRKEN KAPAK ELİMDEYDİ NASIL BU KADAR GÜÇ HATIRLADIM HAYRET!
TAMAM! GÖRDÜNÜZ MÜ? BEN HİSLERİMDE ASLA YANILMAM. KAFİLENİN ÖNÜNE GEÇELİM.
OLUR ŞEY DEĞİL
TESTİNİN KAPAĞI O TELAŞ İÇİNDE MUTLAKA BİR TARAFA FIRLATMIŞIMDIR -
KAHRAMANLARIMIZ KAFİLENİN ÖNÜNE GEÇERLER
BABA SEN HAKLISIN GALİBA!
HAKLISIN DA SÖZ MÜ AKREBİ TESTİYE HİÇ UMMADIĞIN ADAMLARIN KOYDU.
AMA BABA KARL GİBİ BİR DOSTUMUZA SUİKAST HAZIRLIYACAK BİR PAVNİ DÜŞÜNEMİYORUM. BU NASIL OLUR.
FAZLA İTİMAT LİDERLERİ GAFLETE DÜŞÜRÜR. MUHAKKAK Kİ ŞAŞILACAK BİR OLAY BU. AMA ASLINDA BASİT BİR İNANIŞ AYRILIĞI BİRKAÇ BEDBAHTI KORKUNÇ BİR CİNAYETE GÖTÜRDÜ. TOTEM'İN KARL TARAFINDAN YAPILMASI ARKASINDAN UĞRADIĞIMIZ FELÂKETLERİN SEBEBİ.
EVEEET!
EVET CANINA!

PEKİ AMA BUNU HANGİ HAİN DÜŞÜNEBİLİR.
BUNDAN SONRAKİ HADİSELE-
SAM GERİ DÖNÜP KAFİLEYİ DURDURUR.
DURUN, PAVNİLER SİZE SÖYLİYECEK BİR KAÇ SÖZÜM VAR.
BİZ O HAİNLERİ BİLİYORUZ. FAKAT VERECEĞİMİZ CEZA DÜŞÜNDÜĞÜNÜZ GİBİ
KİM OLDUĞUNU SÖYLEMİYECEĞİM
HAİNLER ÖLMELİ!
HAİNLER CEZALARINI ÇEKMELİ!
DURUN! SÖZLERİM BİTMEDİ!
BİLMELİYİZ ONLARI!
ÇOK SEVGİLİ DOSTUMUZ CESUR, MERT KARDEŞİMİZ BONİ KARL'I BİZLERDEN AYIRMAKSIZIN ÇOĞUNUZUN SEVDİĞİNDEN EMİNİM.
ÖLÜMÜ KALPLERİMİZDE UNUTULMAZ BİR ACI BIRAKTI. NE YAZIK Kİ BU KADERİMİZİ ARTIRAN BİR HAKİKATİ ÖĞRENMİŞ BULUNUYORUZ.
SÖYLEYİN. ÖLDÜRÜLDÜYSE İNTİKAMINI ALALIM!
ŞİMDİ O HAİNLERE HİTAPEDİYORUM. ARAMIZDA BÖYLE CANİLER YAŞAYAMAZ ONLARI ARAMIZDAN KOVUYORUZ!
DEFOLUP GİTSİNLER!
ONLARI ARAMIZDAN KOVUYORUZ!
YA GİDERLER YA ÖLÜRLER!
KARDEŞLİKTEN REDDEDİYORUZ.
KAHRAMAN PAVNİLER ARASINDA BUNLAR CİNAYETLERİNE
KOVUYORUM.
EVET BONİ KARL ÖLMEDİ.. SU TESTİSİNE KONAN AKREPLE ÖLDÜRÜLDÜ.. HEM DE İÇİMİZDEN BİRİ TARAFINDAN.
VAY CANINA!
HAİNİ ÖLDÜRELİM.
KİM BU KÖPEK?
ASALIM!
SAMIN BU KONUŞMASINI DUYAN SİHİRBAZ VE SUÇ ORTAKLARI ŞAŞIRIRLAR.
BİRİMİZ BİZİ ELE VERDİ.
ŞİMDİ NE YAPACAĞIZ SİHİRBAZ?
MAHVOLDUK. BÖYLE OLACAĞINI HİÇ DÜŞÜNMEMİŞTİK.
KORKMAYIN BE APTALLAR! MOLA VERİNCE BİR KÖŞEDE BULUŞUR KONUŞURUZ BİZİM YAPTIĞIMIZI KATİ OLARAK BİLMİYORLAR

ÖYLE DEME KIZIL TÜYÜN BABASI NE TİLKİDİR BELKİ DE BİZİ BİLİYOR.
SUS BE BUDALA! EĞER İÇİNİZDEN BİRİ ÇITLAMADIYSA BİLMESİNE İMKÂN YOK.
AKŞAM OLDU. MOLA VERİLDİ. PAVNİLER ARALARINDAKİ HAİNLERİ BULMAĞA ÇALIŞIYORLARDI.
ARADAN SAATLER GEÇTİ. GECE HAYLİ İLERLEMİŞTİ. SİLVERİN ÇADIRINDA..
BABA BU HAİNLERİ SADECE KOVMAKLA MI KALACAĞIZ.
EVET... YANLIŞ BİR İNANIŞLA KARL'IN ÖLÜMÜYLE PAVNİLERE İYİLİK ETMEĞİ DÜŞÜNDÜLER AMA BU ONLARI CİNAYETE GÖTÜRDÜ. ARAMIZDAN KOVMAK KÂFİ GELİR.
SAM HAKLI ARTIK ÜZERİNDE DURMAYALIM. YARIN BELLİ OLACAKTIR.
EVET GİDİP ISTIRAHATİMİZE BAKALIM.
GECENİN DAHA GEÇ SAATLERİNDE KİMSEYE GÖRÜNMEDEN TEK TEK GÖLGELER ÇALILAR ARASINDA KAYBOLUYORLARDI.
BU GÖLGELER AZ SONRA KİMSENİN GÖREMİYECEĞİ UZAKTAKİ KAYALARDA BULUŞTULAR.
KÜÇÜK SİNCAP NEREDE?
GELMEDİ.
ÖYLEYSE O BİZİ ELE VERDİ

HAYIR, O BİZİ ELE VERMEZ. ÇOCUĞU ÇOK KÜÇÜK KARISI DA ÇOK GENÇ HEM ONUN FAZLA SUÇU YOK BU İŞTE.
ONU KORUMAKTA BİR MAKSADIN OLMALI O BİZİ ELE VERDİ.
EVET BİZİMLE HİÇ KONUŞMUYORDU.
BAŞIMIZA GELENLER YETMİYOR MUŞ GİBİ BİR DAHA MI CİNAYET İŞLEYELİM?
NE O BİZİM ALEYHİMİZDEYMİŞ GİBİ BİR HALİN VAR. PİŞMAN OLDUYSAN SEN DE GERİ DÖN.
GERİ DÖNMEK İÇİN YÜZÜMÜZ YOK. AMA KARDEŞLERİMİZDEN AYRILMAK HİÇ İSTEMEM
IRKIMIZA UĞURSUZLUK GETİREN BİR SARI BENİZLİYİ ÖLDÜRDÜK DİYE BİZİ ARALARINDAN KOVAN KARDEŞLERİMİZ OLAMAZ. ŞEN ONLAR GİBİ DÜŞÜNDÜĞÜN İÇİN GERİ DÖNEBİLİRSİN.
BU KADAR YIL BERABER SAVAŞTIK.. FAKAT..
KARDEŞLERİME DÜŞMANLIK DÜŞÜNEMEM. BEN SİZİNLE GELMİYORUM KAÇMAKTANSA ŞEREFLİ BİR ÖLÜMÜ TERCİH EDERİM.
GİT DEFOL!
YERLİ UZAKLAŞMIŞTI Kİ..
AH!
KALLEŞ! CEHENNEM KARDEŞLERİNİN YANINDAN DAHA YAKIN.. AL SANA!

İYİ YAPTIN SİHİRBAZ HAKETMİŞTİ!
PAVNİLER ARTIK BİZİM KARDEŞLERİMİZ DEĞİL, DÜŞMANIMIZDIR
BEYAZLARI BİZDEN KIYMETLİ TUTAN KIZILTÜY VE BİZİ, IRKDAŞINI BİR UĞURSUZ SARI BENİZLİ İÇİN ÖLDÜRMEYE CAN ATAN PAVNİLERE BUNU KOYMIYACAĞIM
ÇOK DOĞRU SİHİRBAZ.
KÜÇÜK SİN- ...ABIN HAKKIN-
BIRAKARTIK KÖYE DÖNMİYELİM. ARTIK UZAKLAŞALIM BURADAN
MANİ OLMA SİHİRBAZ! BİZİM KOVULMAMIZA SEBEP OLAN O KALLEŞİ DE BEN TEMİZLEYEYİM.
DUR! GİTME.. VAZGEÇ BU İŞTEN!
SENİ FAZLA BEKLİYEMEYİZ, ÇABUK DÖNMEYE BAK!
SİZ BEKLEMEYİN BENİ. BEN SİZE KARA AĞAÇ GEÇİDİNDE YETİŞİRİM.
KARARGÂHA DÖNMEKLE SARI BOYNUZ İYİ YAPMADI BENCE. BİZ YAVAŞ YAVAŞ YÜRÜYELİM. KOMANÇİLERİN REİSİ CESUR TİLKİ'Yİ BULMAMIZ LÂZIM.
NE YAPMAK NİYETİNDESİN BÜYÜK SİHİRBAZ?

TAM BU SIRADA KÜÇÜK SİNCAP'IN ÇADIRINDA
BU GÖLGE DE NE?
ÇADIRIN DIŞINDA
MEL'UN KÜÇÜK SİNCAP HORLUYOR. TAM SIRASI. ŞİMDİ GÖRÜR.
BU SIRADA ÇADIRIN DIŞINA SÜZÜLEN KÜÇÜK SİNCAPIN KARISI BİR DİŞİ PANTER GİBİ PUSUYA YATAR.
ŞU KÜÇÜK ZEHİRLİ OK SESSİZCE İŞİNİ BİTİRİR.
FAKAT BUNA MUVAFFAK OLAMAZ, OLAMIYACAK.
VAY! UĞURSUZ KADIN!

"CESUR TİLKİ" SARI BENİZLİLERE DAİMA DÜŞMANDIR. KIZILTÜY'Ü PEK SEVMEZ. POMAKLARLADA ARASI FENA SAYILMAZ.
HALA NE DEMEK İSTEDİĞİNİ ANLIYAMADIM.
BU SIRADA
YANİ CESUR TİLKİ" POMAKLARIN İNTİKAMINI ALIR MI DERSİN?..
SADECE O KADAR MI? POMAKLARIN TOPRAKLARINA KIZIL TÜY'ÜN YERLEŞMESİNE DE SEVİNMEZ ZANNEDERİM. HEM BİZİM BIRAKTIĞIMIZ VERİMLİ TOPRAKLAR HER KIZIL DERİLİNİN SAHİP OLMAYA CAN ATTIĞI MERALARDIR.
ÇOK AKILLISIN BÜYÜK SİHİRBAZ.
YERE BATAN HAZİNEYİ UNUTMA!
UNUTUR MUYUM HİÇ. CESUR TİLKİ BİR BU HAZİNE İÇİN KABİLESİNİN YARISINI FEDA EDER.
BÜTÜN BUNLARI CESUR TİLKİYE ANLATIRSAK O DA BİZİ LÂNETLEMEZ HER HALDE.
SONRA ARTIK KIZILTÜYÜN KUVVETİ ÇOK AZ, KOMANÇİLER ONLARI BİR LOKMA EDERLER.
DESENE İNTİKAMIMIZI BÜYÜK OLACAK. YAŞA SİHİRBAZ!
BİZİM KARDEŞİMİZ ARTIK KOMANÇİLERDİR. PAVNİLERE ARTIK YOK OLMUŞ GÖZÜYLE BAKABİLİRİZ.

KÜÇÜK SİNCAP"IN ÇADIRININ ÖNÜNDE..
ŞİMDİ İŞİMİ BİTİRİRİM, UĞURSUZ KADIN!
O KADAR KOLAY MI YILAN HERİF
VAY CANINA!
AL BAKALIM!
AHH!
KÜÇÜK SİNCAP UYANMIŞTIR..
BEYAZ KISRAK!
BABA!
NE OLDU NE VAR BEYAZ KISRAK? VAY CANINA! BU "BÜYÜK YAY"!
SENİ ÖLDÜRMEK İSTEDİ.
HERŞEYİ ANLIYORUM. KARIMA HAKİKATİ ANLATMALIYIM...

BEYAZ KISRAK BENDEN GİZLEDİĞİN BİR HAKİKATİ ARTIK SANA ANLATMALIYIM. SENDEN GİZLEMEKTE HATA ETTİM.
ANLATMANA LÜZUM YOK. BEN HER ŞEYİ BİLİYORUM.
FAKAT 'KIZIL TÜY'DE BUNU BİLMELİ. CEZAMI ÇEKMELİYİM. AMA KABİLEMİ KARDEŞLERİMİ TERKEDEMEM. HELE KARIMI ÇOCUĞUMU!
SEN HİÇ BİR ŞEY YAPMADIN Kİ.. BEYAZ ADAMIN ÖLDÜRÜLDÜĞÜ GECE YANIMDAYDIN.
AMA O GECE BEYAZ ADAMIN ÖLECEĞİNİ BİLİYORDUM. BUNA MANİ OLABİLİRDİM. SİHİRBAZ BİZİ BÜYÜLEDİ.
...BEYAZ ADAMIN ÖLÜMÜ IRKIMIZIN SELÂMETİ OLACAĞINA BİZİ İNANDIRDI. BÜTÜN BUNLARI REİSİMİZE ANLATMALIYIM.
HAYIR. SADECE SUÇUMU IRKIN, TEBAN İÇİN YAPACAĞIN KAHRAMANLIKLARLA ÖDEYEBİLİRSİN.
YARDIM ET ŞU PİS CESEDİ BURADAN UZAKLAŞTIRALIM. BU GECE OLANLARDAN KİMSENİN HABERİ OLMASIN.
SEN HAKLISIN GALİBA BEYAZ KISRAK!
BU SIRADA KARA AĞAÇ GEÇİDİNDE
DÖNECEĞİ YOK BUNUN SİHİRBAZ. ÇOK BEKLEDİK.
BUNDAN SONRA DA GELMEZ GİDELİM.
31/28

ERTESİ GÜN PAVNİLER TEKRAR YOLA DÜZÜLMÜŞLERDİR... KAFİLEDE KADIN, ÇOCUK VE FAZLA YÜK OLDUĞU İÇİN BİR HAYLİ YOL ALAMIYORLARDI. ÖĞLE VAKTİ POMAKLARIN TOPRAKLARINDA OLABİLECEKLERDİ...
BİRAZ DAHA HIZLI YÜRÜYÜN. ÖĞLE SICAĞINDA HİÇ YOL ALAMAYIZ.
DAHA HIZLI ARKADAŞLAR! AZ YOLUMUZ KALDI.
SİLVER, KİMLER YOK ANLAYABİLDİN Mİ?
BÜTÜN GECE BUNUNLA UĞRAŞTIM.
BU İŞİN ELEBAŞISI SİHİRBAZ.. SUÇ ORTAKLARI DA DÖRT KİŞİ..
KİM BUNLAR? ŞİMDİ NEREDELER?
İKİSİ ÖLDÜ.. İKİSİ KUZEYE GİTTİLER. BİRİ DE ARAMIZDA. ONU DA BEN AFFETTİM.
ŞİMDİ İÇİMİZ RAHAT ETTİ.
ACABA O İKİSİ KUZEYDE NEREYE GİDEBİLİR?
CEHENNEME KADAR YOLLARI VAR.
31/29

BURADAN ÇOK UZAKLARDA SARP KAYALIKLARDA İLERLEYEN İKİ PAVNİ HEDEFLERİNE ULAŞMAK ÜZEREDİR
BÜYÜK YAYI ÖLDÜRMÜŞLERDİR.
EVET ÖLDÜRMÜŞLERDİR. BİZ DE KOMANÇİ TOPRAKLARINA GİRDİK.
İŞTE KOMANÇİ MUHARİPLER GÖRÜNDÜ BİLE.
YA BİZE HÜCUM EDERLERSE.
HÜCUM ETMELERİNE LÜZUM YOK ÇÜNKÜ ELLERİNDEYİZ.
ARKANA BAK!
SEZDİRMEDEN ETRAFIMIZ SARILMIŞ BİLE
KÖYE KADAR KİMSE YANIMIZA SOKULMAZ
İKİ PAVNİ'NİN KÖYE GELDİĞİ HABERİ "CESUR TİLKİ"YE ULAŞMIŞTIR BİLE.
NEREDEN ANLADIN?
BAK!
SAHİ!

FECİ AKİBET
LANETLENMİŞ İKİ PAVNİ KÖYE GİRMİŞLERDİ
DURUN!
İKİ PAVNİ NİN TOPRAKLARINDA İŞİ NE?
ÖLÜMÜNÜZE Mİ SUSADINIZ?
REİSLERİN REİSİ "CESUR TİLKİ" SENİ BÜTÜN BAĞLILIĞIMIZLA SELAMLARIZ.
CESUR TİLKİ GÜRLERCESİNE BAĞIRIR
GEVEZELİĞİ BIRAKIN DA ESASA GELİN!

Trende ahbap olmuş iki erkekten biri ötekine:

-"Karım bugün döneceğimi bilmiyor ansızın bastıracağım."

Öteki gayet safiyane..

-"Kiminle..."

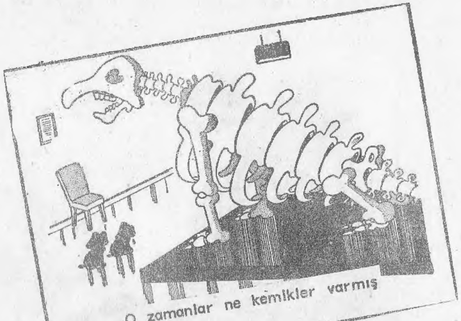

-O zamanlar ne kemikler varmış be yahu!

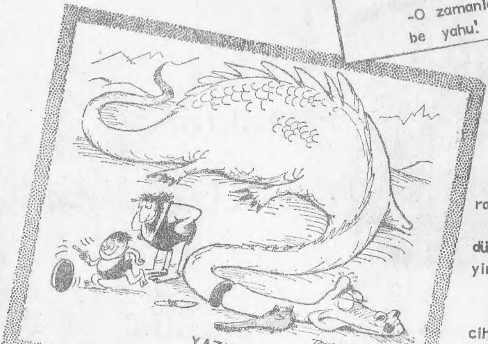

YAZISIZ

Bir gazeteci tanınmış bir yazara sormuş,

-"Cennet, cehennem hakkında, düşündüklerinizi öğrenebilir miyim acaba?"

Yazar başını sallamış:

-"Bu konuda konuşmamayı tercih ederim zira her iki tarafta da dostlarım var.."

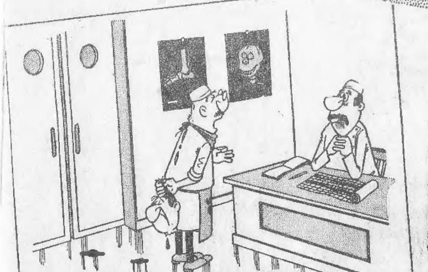

-Biraz aksilik oldu. Kolunu kesmeğe çalışırken biraz fazla debelendi de..

dèbattu et...

YAZISIZ

Doktor

SALLASO'nun

EN GÜZEL
MACERALARI
HER HAFTA

TOMMİKS

MECMUASINDA

TOMMİKS

MECMUASI HER HAFTA
ÇARŞAMBA GÜNLERİ ÇIKIYOR!

KİNOVA : No: 38 - 125 Kuruş: Sahibi ve Yazı İşleri Müdürü: Erdoğan Egeli, İdare Yeri' Cağaloğlu Tasvir Sok. 1/1 Tel : 26 50 50 - 26 50 51 - Basıldığı Yer CEYLAN YAYINLARI MATBAASI Türkiye'de neşir hakkı Opera Mundi tarafından CEYLAN Yayınları'na verilmiştir. Son baski tarihi: (15 Şubat 1972)